

2024

SCHOOL GUIDE

HIGASHI MURAYAMA HIGH SCHOOL

東京都立

東村山高等学校

進学応援型 エンカレッジスクール



ひと
他者のために 一歩先の自分へ



Change your mind for your community!

応援します！ ひとりひとりの成長と学力向上



目指す学校

- 学び直しをしようとする者を誰一人取り残さない、きめ細かく丁寧な指導による教育の推進
- 教育目標「愛と創造」とともに、スローガン「他者(ひと)のために、一歩先の自分へ」に則り、社会の変化に主体的に対応でき、社会貢献できる人物の育成

進学応援型エンカレッジスクール～「学び直し」から「進路実現」へ～

本校は、進学応援型エンカレッジスクールとしてスタートして、14年目となる全日制課程・普通科の学校です。また5年後には、東村山高校創立60周年を迎えます。校舎・グラウンドと施設も一新しました。本校設立当時の「日本一の芋畑を日本一の教育の場にしてほしい」という、地域の皆様の期待に応えるためにも、エンカレッジスクールの特色を生かした教育活動に取り組んでまいります。「エンカレッジ」とは、「力づける、勇気づける、励ます」等を意味します。「エンカレッジスクール」では、中学校まで十分能力を発揮できなかった生徒のやる気を育て、頑張りやを励まし、応援し、社会生活を送る上で必要な基礎的・基本的な学力の定着を目的としています。「30分授業」や「習熟度別・少人数学習」、「二人担任制」等、生徒一人一人へのきめ細かな対応、「15種類から選べる体験学習」や2学年から特別進学クラスを設置する等、キャリア教育の充実を図っています。本校が、広く都民から信頼され、期待される学校であるために、東京都教育委員会から受けている4つの指定を生かしながら、3つの目標を掲げ、取り組んでまいります。

4つの指定

- (1) 学力向上研究校(校内寺子屋)
- (2) 学びの基盤プロジェクト研究協力校
- (3) Sport-Science Promotion Club
- (4) スキルアップ推進校

3つの目標

- (1) 「基礎学力を付ける授業」で生徒を成長させる
- (2) 規律やルール、適正な行動が取れる生徒の育成
- (3) 進路希望の実現

東村山高校は、生徒の基礎的な学力向上と進路希望の実現を目指し、社会の変化に主体的に対応し、積極的に社会貢献できる人物の育成を目指し、教職員一同きめ細かく、丁寧な指導を行ってまいります。



東京都立東村山高等学校長 富川麗子

本校の期待する生徒の姿

1 基本的な生活習慣を身に付け、社会の一員として ルールやマナーを守ることのできる生徒

2 卒業を目指して日々の生活を大切に、 学習規律を守り、意欲をもって取り組む生徒

3 部活動や生徒会活動、学級活動、学校行事、及び校外の 活動に積極的に参加し、感動体験を味わいたい生徒

4 進路に対して目標をもち、自分の将来設計が 描けるような選択の力を身に付けたい生徒



推進します！ 特色ある指導体系で安心学習

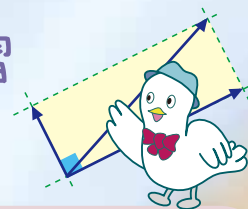

System 1

30分授業による学び直し



1学年の午前中は、一部が30分授業となり、中学の学び直しを行います。時間短縮で集中度を高める独特な授業。「校内寺子屋」などの不得意脱出支援も重点的にを行います。

System 2

二人担任制による丁寧な指導



1学年では1クラスの担任を2人の教員で受け持ちます。生活指導や進路相談まで生徒一人ひとりに対して、きめ細やかな対応を可能にした、独自の取り組みです。

System 3

朝読書・朝学習



さわやかな朝の時間帯は、基礎力を養う最良の機会です。読書、ドリル等を行い、各科目の理解を深めます。朝読書・朝学習を通して、学校生活のリズムも身に付けていきます。

System 4

習熟度別・少人数学習



標準クラスでは、高度な進学にも対応した授業で積極的に進路を支援します。基礎クラスでは、苦手科目をじっくり克服し、ステップアップを実現させていきます。

System 5

特別進学クラス



2学年以降、特別進学クラスでは、一般の受験を経て、希望校へ合格する事を目指しています。進学の可能性を高め、志望の枠を広げる事を目標とした特別学級です。

System 6

活発な部活動



文化、スポーツと様々な部活動を通し、社会性や協調性を養い、充実した学生生活を経験する事で人間的な成長を促します。1学年では部活動全員参加です。

System 7

生活指導の徹底



安全で安心できる学習空間、基本的生活習慣、学校規律の確立に取り組んでいます。服装・頭髪・携帯電話・遅刻に対して、保護者の方々とも連携し厳しい姿勢で臨みます。

System 8

15種類から選べる体験学習



スポーツ・文化・音楽・美術等15種類の中から、興味のある講座を受講することができます。受講後には校内で発表会や作品展示などを行います。1学年次に3期開講します。

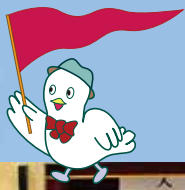

見つけよう！ 一生忘れない感動を

School Events



4月

入学式 始業式 新入生オリエンテーション 体験入部 実力テスト 健康診断 生徒総会 避難訓練



5月

校外学習(2年) 中間考査 就職ガイダンス 専門学校研修会 読み書きアセスメント



6月

体育祭 防災訓練 日本語検定 総合型選抜説明会



7月

期末考査 進路講演会 インターンシップ 大学入学共通テスト説明会 セーフティ教室 終業式



8月

部活動合宿 夏期講習 オープンキャンパス参加 会社見学



9月

始業式 実力テスト 就職試験開始 若鳩祭(文化祭) 避難訓練



10月

開校記念日 中間考査 日本語検定 指定校推薦決定者訓示式



11月

生徒会役員選挙 修学旅行(2年) 避難訓練 論理言語力検定 遠足



12月

期末考査 上級学校会社訪問(2年) 進路講演会 就職内定者訓示会 球技大会(3年) 終業式



1月

始業式 避難訓練 実力テスト 大学入学共通テスト 入学者選抜(推薦) 学年末考査(3年)



2月

ロードレース大会 入学者選抜(前期)



3月

学年末考査(1・2年) 卒業を祝う会 卒業式 入学者選抜(後期) 球技大会(1・2年) 修了式

体育祭



全学年が3つの団に分かれ、若々しい熱戦が繰り広げられます。全員リレー、綱引き、大縄跳び等、人気の競技も多く、各団の応援にも熱が入ります。2023年完成の真新しいグラウンドで、全力で競技に集中できるようになりました。

若鳩祭



村高の一大行事、若鳩祭。毎年数多くの団体が、仲間と一致協力しながら様々な企画を提案。2日間に渡り開催します。模擬店、調理、展示、演奏、舞台など、お互いの交流も深めながら、会期中は各会場が若さと熱気に包まれます。

修学旅行



高校生活で一番の思い出になるように、訪れる場所や旅行のルートなどを考えます。現地では、史跡や観光名所を巡ったり、体験学習や目的別に班行動などをします。また、その地方ならではの食事や、自由行動の時間も楽しみの一つです。

Facilities むらここの校内施設を見てみよう!

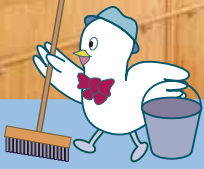

生徒教室・廊下



視聴覚室



CALL教室



音楽室



図書館



調理室



体育館



グラウンド



テニスコート



屋上プール

求めよう！ 自分の可能性と助け合う力



バドミントン部



2023年、全国選抜研修大会、関東大会に出場を果たしました。体験入部も随時実施しています。

野球部



待望の新グラウンドが完成し、実戦的な練習ができるようになりました。一生懸命野球と向き合い努力しています。

サッカー部



都大会への進出を目標とし、平日のトレーニングと土日の練習試合で努力しています。

陸上部



各自が自己ベストの更新を目標に努力しています。新しいグラウンドを活用し、練習にも熱が入ります。

男子バスケットボール部



公式戦で勝ち上がるため練習に打ち込んでいます。他校との練習試合、合同練習も多く実施しています。

硬式テニス部



公式戦での勝利を目指して活動しています。休日には練習試合なども行います。

ビームライフル部



ビームライフルとは、光線銃を用いた競技です。関東大会、全国大会出場も果たしました。

ダンス部



文化祭などでは花形の部。コンテストや各地イベントにも積極的に参加しています。

柔道部



都大会出場を果たし、益々稽古に熱が入っています。各大会での好成績が光ります。

水泳部



経験の有無を問わず、みんなで声を掛け合い泳いでいます。新校舎の屋上プールで、のびのびと練習しています。

卓球部



高校から始める部員も多く、基礎練習から課題練習まで、公式戦を目指し励んでいます。

バレーボール部



基礎から実践まで、常に試合を見据えて、日々の練習を熱心に行っています。

女子バスケットボール部



公式戦2回戦突破を目指し、練習メニューを工夫して明るく楽しく活動しています。

ニュースポーツ

編み物

読書

落語

映画から考える

華道

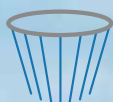

Club Activities

吹奏楽部



人に感動を伝える事の出来る音楽を・・・
この言葉を目標に熱意をこめて活動しています。

ライトミュージック部



各種大会に選抜バンドが積極的に参加、目標を持って毎日活動しています。校内イベントは全員参加が基本です。

漫画研究部



体育祭、新入生歓迎会、文化祭などのパネル制作、
部誌の発行もしています。

科学部



化学・生物・物理、どんな分野でも、興味のある実験
には意欲的にチャレンジします。

華道部



活動の際に活かした花は校内の様々な空間に
季節の彩りを添えてくれます。

コーラス部



みんなで音楽を楽しみながら活動しています。
学校内外での発表も積極的にを行っています。

茶道部



裏千家師範の先生を外部よりお招きして、御点前や
お運びの稽古に励んでいます。

演劇同好会



興味のある演題に挑み、文化祭や大会などで発表を続けて
きました。基本的な発声練習なども行っています。

美術部



美術表現を楽しみながら色々な作品の制作を
続け、美しさを追究していきます。

体験授業は15講座!

体験授業は15種類、市民講師の先生も御招きして、
楽しく開講しています。1年次に3種類の受講が可能です。



エアロビクス

ペン習字

茶道

硬式テニス

工芸

英会話

和太鼓

将棋

日本舞踊

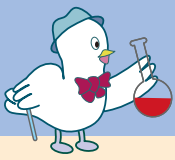

身に付けよう！新教育課程で基本的な学力

Curriculum

1学年 30分授業で基礎の定着を徹底

現代の国語	言語文化	地理総合	数学Ⅰ	数学A	生物基礎	体育	保健	音楽Ⅰ	英語コミュニケーションⅠ	英文基礎	情報Ⅰ	体験学習	総合	LHR
2	2	2	3	2	2	3	1	各2	3	2	2	2	1	1

国語、数学、英語、体育の一部は、習熟度別・少人数の授業を行う予定です。
 国語、数学、英語の一部と、地理総合、生物基礎は30分授業を行う予定です。



2学年 文・理選択はゆるやかに、希望の進路実現へ

論理国語	古典講読	歴史総合	公共	数学Ⅱ	物理基礎	化学基礎	体育	保健	音楽Ⅱ	英語コミュニケーションⅡ	家庭総合	総合	LHR
4	2	2	2	4	2	2	2	1	各2	4	1	1	1

英語は習熟度別の授業を行う予定です。

【検定試験について】特進クラスは、英検を全員受験することとしています。実力によって受験する級を選択するとともに、理解度に合わせてより高い級へ挑戦していきます(英検は、東京都の給付型奨学金の支給対象のうちの1つです)。ほかに、漢字検定も実施しています。



3学年 幅広い自由選択科目と多様な進路を可能にする科目群

文学国語	日本史探究	世界史探究	体育	英語コミュニケーションⅢ	家庭総合	必修選択	自由選択	総合	LHR
4	3	3	3	3	2	4	6	1	1

英語、家庭科は、習熟度別・少人数の授業を行う予定です。
 3年生の選択科目については毎年検討した上で開講の有無を決定していきます。
 進路に合わせた科目や、自分自身の得意分野を伸ばすための科目など、幅広い科目を開講する予定です。
 例えば、現代文演習、数学Ⅲ、化学、物理、生物、スポーツⅡ、音楽Ⅲ、美術Ⅲ、英語コミュニケーション、情報Ⅱ、保育基礎、フードデザインなどを現在検討中です。

本校の標準時程

	1学年	2・3学年
朝の予鈴	8:25	
朝学習	8:30 ~ 8:40	
SHR	8:40 ~ 8:45	
1時間目	A 8:50 ~ 9:20 B 9:30 ~ 10:00	8:50 ~ 9:40
2時間目	C 10:10 ~ 10:40	9:50 ~ 10:40
3時間目	10:50 ~ 11:40	
4時間目	11:50 ~ 12:40	
昼休み	12:40 ~ 13:25	
昼の予鈴	13:20	
5時間目	13:25 ~ 14:15	
6時間目	14:25 ~ 15:15	
SHR(清掃)	15:15 ~	

オンラインシステムの活用

本校では校内に無線LANを整備し、生徒所有の一人1台端末を活用することにより、新しい教育環境の充実を目指しています。

- オンライン学習を活用した対面授業
- 外部講師によるオンライン授業
- クラウドによる意見交換や研究発表
- BYOD、CYOD導入に対応した学習指導
- Teamsを用いた遠隔授業

Online



お答えします！ むらこうQ&A

Q1 エンカレッジスクールって何ですか？

これまで学校には毎日通っていたけど、学習面で理解が追いつかなかったので高校で学び直しをしたいという生徒のための学校です。毎朝学校に登校するのが大前提となります。

都立高校の分類では全日制普通科に属しています。

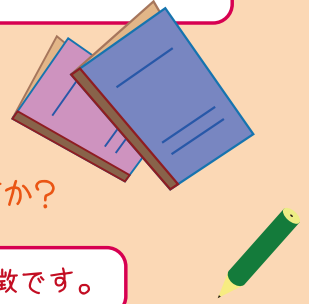

Q2 エンカレッジスクール(東村山高校)は具体的にどのような特徴がありますか？

授業では、「ABC帯(30分)授業」、「習熟度別・少人数授業」、「体験授業」が特徴です。

サポート体制として、「二人担任制」、「養護教諭2名・スクール カウンセラー・ユース ソーシャル ワーカーの配置」などがあります。ただし、「二人担任制」、「ABC帯(30分)授業」、「体験授業」は1年生のみで、2年生からは一般的な高校の学校生活とほとんど同じです。

Q3 進学応援型というのはどういう意味ですか？

学び直しをしながらも、高校レベルの学力をしっかり身に付け、大学進学も目指せるようにしよう、という意味です。教材は他の普通科高校と同じもので、中間、期末考査も行われ、日本語、漢字、英語等の検定も実施しています。

Q4 一般の高校受検と違うところがありますか？

国・数・英などの学力検査は行いません。推薦・分割前期・分割後期と3回の入学者選抜があります。分割前期・分割後期に、小論文検査・実技検査(本校が独自に作成した筆記問題)・面接があります。調査書においても、5段階評定ではなく、ABCの観点別評価を使用します。

Q5 一般推薦を受検して不合格になった場合、再び東村山高校を受検することはできますか？

もちろんできます。一般推薦・分割前期・分割後期と、最大で3回の受検が可能です。



Q6 何度も受検した場合、前回の受検成績は影響しますか？

前回の受検成績を考慮に入れることはありません。その都度の受検成績のみで合否を決定します。

令和6年度の入学選抜については、10月頃に決定しますので、必ずご確認ください。

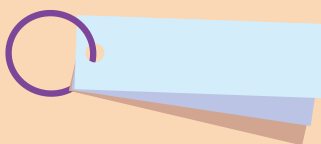

様々な進路サポート

進路指導部は進路に関する全体計画や、上級学校や企業との連絡調整をはじめ、論文や面接対策などの指導を行います。1年次から進路講演、適性検査、職業人講演、進路ガイダンス等を行います。また、独自のポートフォリオ、進路ノートの作成や面接指導等、具体的な進路設計を丁寧にサポートします。担任の先生は、皆さんとの面談を通して、学業から受験対策、就職相談、面接や書類の書き方まで幅広く支援します。



a=進路講演会 b=先輩の話を聴く会 c=フューチャーズライブ d=分野別模擬授業 e=保育実習 f=調理実習 g=面接実習 h=スーツ着こなし講座

支えます！ こころのケアと細やかな教育相談 *Consultation*



スクール・カウンセラー ユース・ソーシャルワーカーの取り組み

みなさんが安心して学校生活を送ることができるよう、本校では専門の相談員が来校しています。心の悩みを聞くことを主とするスクール・カウンセラーが週1回、不登校や中途退学の未然防止、福祉支援を主とするユース・ソーシャルワーカー（YSW）が週2回（3名）それぞれ来校し、相談に応じます。また、必要に応じて学習や進路活動の支援も行っています。



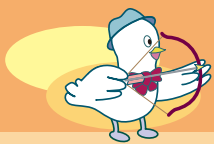

切り拓こう！幅広い進路希望の実現



過去3年間の大学など主な合格実績

四年制大学			
亜細亜大学	14	帝京科学大学	2
跡見学園女子	3	東京経済大学	6
桜美林大学	1	東京国際大学	4
嘉悦大学	7	東京女子体育大学	2
杏林大学	1	東京福祉大学	2
駒澤大学	1	東洋大学	3
十文字学園女子	1	日本大学	1
白梅学園大学	3	日本体育大学	2
駿河台大学	10	日本文化大学	1
高千穂大学	4	武蔵野大学	4
拓殖大学	3	目白大学	1
多摩大学	3	明星大学	7
中央大学	2	和光大学	1
帝京大学	3	その他	24

短期大学	
秋草学園短期	7
駒沢女子短期	1
埼玉女子短期	1
女子美術短期	1
白梅学園短期	6
帝京短期	2
東京交通短期	1
武蔵丘短期	1
その他	3

専門学校/分野別	
医療・看護	9
工業	7
商業・実務	10
調理・栄養	6
動物	10
美容・理容	10
保育・教育・福祉	8
文化・教養	16
その他	1

看護専門学校	
川越看護	1
聖和看護	1
帝京高等看護	1
都立北多摩看護	2
その他	1

指定校推薦制度について

指定校推薦とは、本校において一定の基準以上の成績を修めていることなどを条件に、大学・短大・専門学校へ推薦し、面接試験等を経て進学できる制度です。

主な指定校推薦のある大学・短大

四年制大学	亜細亜大学	実践女子大学	高千穂大学	東洋大学	
	跡見学園女子大学	十文字学園女子大学	帝京大学	日本薬科大学	
	桜美林大学	淑徳大学	東京経済大学	明星大学	
	嘉悦大学	尚美学園大学	東京工芸大学	武蔵野大学	
	国士館大学	白梅学園大学	東京電機大学	目白大学	
	駒澤大学	拓殖大学	東京富士大学		
	計78大学				
	短期大学	秋草学園短期大学	女子栄養大学短期大学部	東京女子体育短期大学	
		国際短期大学	白梅学園短期大学	山野美容芸術短期大学	
		淑徳大学短期大学部	東京交通短期大学部		
計25短期大学					

過去3年間卒業生の進路状況

就職内定率
100%

四年制大学	短大	専門学校	就職	その他
22.3%	4.4%	42.9%	19.2%	11.2%

卒業生数520名



R4年度 卒業生からのお便り 中学生・在校生のみなさんへ

生徒を全力サポート

私は今、看護専門学校で看護師になるために毎日勉強しています。中学校では勉強よりも部活に力を入れており、成績は良くありませんでした。しかし、エンカレッジスクールである東村山高校に入学して、初めてのテストで今まで取ったことがないような高得点を取ることができ、少しずつ自分の勉強方法を極めることができました。東村山高校の魅力は、「学び直し」ができるということだけではなく、親身になってくれる先生方がたくさんいるということです。分からないことは理解するまで教えてくれ、時には、勉強とはあまり関係のない話をして盛り上がりたりもしました。私は3年間、新型コロナウイルスの影響で行事を行うことができませんでした。修学旅行にも行けず残念でしたが、代わりに学年全員で遊園地に行ったりして、楽しい時間を過ごせました。受験の時には小論文の添削と面接練習に付き合ってもらいました。全員が卒業して夢に向かっていけるようサポートしてくれました。東村山高校は、自分でもやればできるということを証明してくれる学校です。勉強ができない、将来に向けて不安に思っている人たちに、ぜひ東村山高校に入学して個性豊かな先生方やたくさんの方々と学校生活を過ごして欲しいです。中学生の皆さん、頑張ってください。応援しています。



北多摩看護専門学校
松島優希さん

努力と意欲で継続すること

私は現在、東京電機大学で数学、物理、化学、情報に関することを学んでいます。高校入学時は、授業についていけるか心配で、進路については3年生の6月まで迷っていましたが、「学び直し」をきっかけに、勉強にどんどん意欲が湧いてきました。また、昔から天体や数学について興味を持っていたので、元々からあった大学に進学するという目標に、理学に関することを学びたいという気持ち加わりました。東村山高校は、勉強は勿論のこと、部活動や学校行事についてもしっかり取り組もうという気持ちにさせてくれた場所です。他校と比べて、頑張ったら頑張った分だけ返ってくる、それがより顕著になっていると思います。授業は一から学び、ベースが丈夫かを確認するので、全員同様にチャンスがあります。そこから努力すればする程将来の選択肢が広がっていきます。コツコツとやった分だけ、自分に返ってくる高校です。私はすばらしい友人、信頼できる先生に出会うことが出来ました。中学生、受験生の皆さんも、東村山高校で自己実現、自分を知る機会を掴み取ってください。大切なことは、努力を怠らないことです。充実した3年間の中で、生涯支え合える友達を見つけて、皆さんが悔いなく、学び直しをしながら部活動や学校行事に全力で取り組み、楽しい高校生活を送れることを祈っています。



東京電機大学
有留我さん

自分に自信をくれた

私は現在、株式会社東京精密の社員として毎日仕事に勤めています。主に、半導体製造装置という、半導体を作るために必要な機械の組み立てを行っており、とても充実した生活をしています。中学生の頃は勉強が苦手で、進路選択でも悩んでいました。そんな時に、東村山高校の存在とエンカレッジスクールで「学び直し」ができることを知り、この東村山高校に入学しました。入学して良かったことは、自分に自信を持てるようになったことです。1年目は中学校の内容から始まるので、努力次第で遅れを取り戻すこともでき、テストで高い点数を取れることもできます。先生方も生徒の学力向上のために手厚いサポートをしてくださり、多くの学習の場を設けてくれました。それにより、私は高校の3年間のテストで高得点を取り続けることができ、中学校の頃にあった勉強への苦手意識がなくなり、自分に自信を持てるようになりました。私は、自分に自信を持てるように変えてくれた東村山高校と先生方にはとても感謝しております。最後に、中学生のみなさんと在校生の皆さんへ。東村山高校は背中を押してくれる先生がいて、努力次第で自分を変えることができる高校です。卒業した時に、充実した高校生活だったと思えるような、楽しい3年間になることを願っています。



株式会社東京精密
中浦悠路さん

学び合いプラザで新しい出会いを!!



学校見学会

2023
7/15 10:00～
13:30～
土

授業公開

2023
10/28 8:50～
土

学校説明会

2023
10/28 14:00～
12/9 10:00～
14:00～
土

個別相談会

2024
1/6 10:00～
13:00～
土

学校見学 随時

電話での御予約をお願いします
授業期間中 **月火水木金 16:00～**
夏期休業期間中 閉庁日を除く平日 **10:00～**

日程等は都合により変更する場合がございます。必ず本校のホームページ等でご確認ください

交通案内

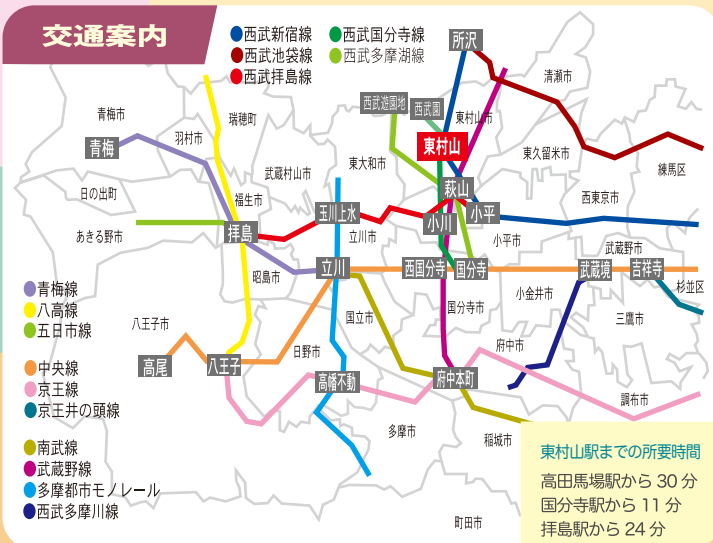

駅から学校まで



東京都立東村山高等学校

〒189-0011 東京都東村山市恩多町4-26-1

TEL 042-392-1235 (代表) FAX 042-392-7275

東村山高等学校ホームページ <https://www.metro.ed.jp/higashimurayama-h/>



リサイクル適性[®]
この印刷物は、印刷用の紙へ
リサイクルできます。